

貸事務所

小田急江ノ島線

南林間駅

徒歩1分

賃料

298,000円

敷金**3**ヵ月・礼金**2**ヵ月

131.57㎡(約39.8坪)

管理費 53,000円/月

《青木ビル》2階

★南林間駅徒歩1分の好立地です!!

★業種・諸条件は、ご相談にのります!!

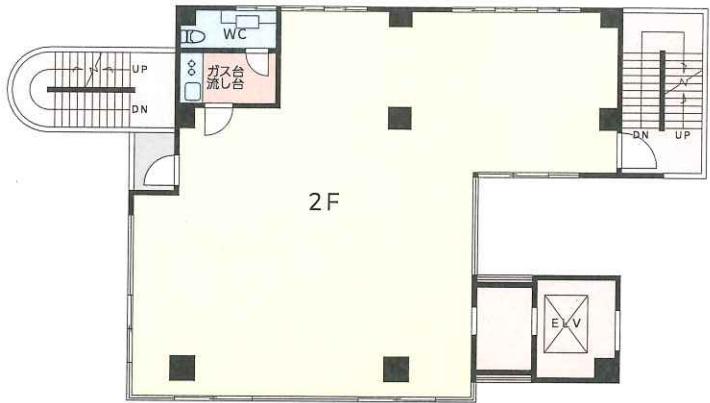

※図面と現況が異なる場合は現況優先といたします。

所在地:大和市林間2-1-24

築年月:平成元年3月

現況:空き

駐車場:付近に有 1台30,000円/月(要確認)

備考:屋外袖看板料は別途と致します。

構造・規模:鉄筋コンクリート造4階建2階部分

契約期間:2年

引渡日:相談

保険等加入:要(要確認)

- | | | | |
|-------------------------------|--|--|--|
| <input type="checkbox"/> 都市ガス | <input checked="" type="checkbox"/> プロパンガス | <input checked="" type="checkbox"/> エレベーター | <input checked="" type="checkbox"/> エアコン |
| <input type="checkbox"/> 冷房 | <input type="checkbox"/> 暖房 | <input checked="" type="checkbox"/> 給湯 | <input checked="" type="checkbox"/> トイレ |
| <input type="checkbox"/> BS端子 | <input type="checkbox"/> CATV | <input type="checkbox"/> 有線放送 | |

at home

不動産会社間専用図面

物件番号 15635081-3

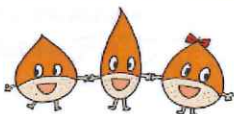

【取引態様:媒介】

神奈川県知事免許(9)第14091号

株式会社ジェー・アール・シー

〒242-0017 神奈川県大和市大和東3-9-3

TEL:046-261-6101 FAX:046-263-8060 mail:info@jrc6101.com